



Manual para padres



Cheryl Brown
Dueña y directora

2724 Atlantic Street
Durham, NC 27707
919-688-4678
919-599-3373

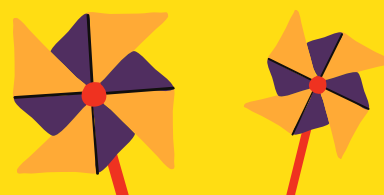

Ayudando a niños y familias desde 1972

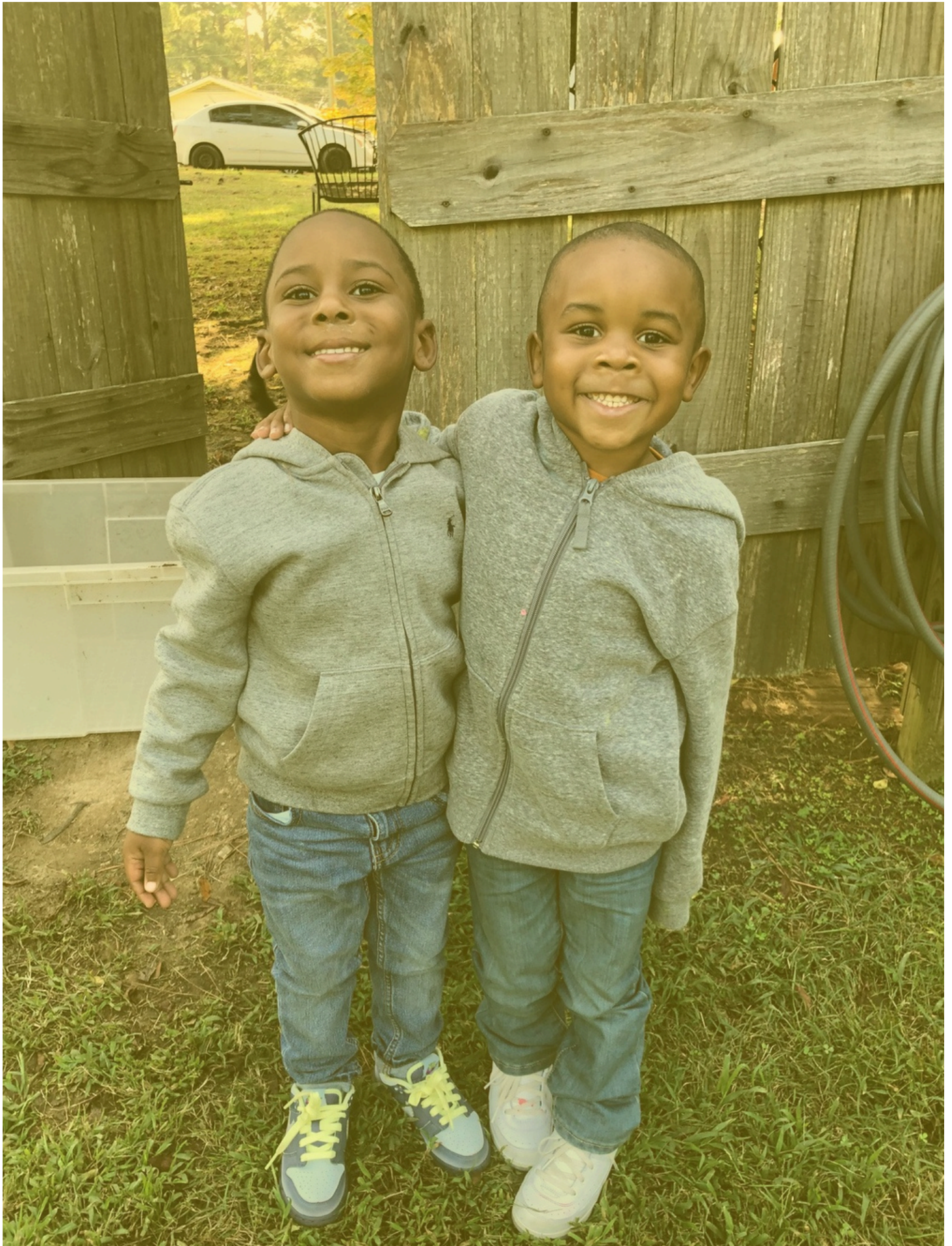

Nuestra Historia

En 1972, Pattie Brown fundó la guardería Brown's. El objetivo era brindar una experiencia preescolar de alta calidad en un ambiente hogareño cálido y amoroso. Bajo el liderazgo de su hija, la Sra. Cheryl Brown, la visión inicial continúa, manteniéndose al tanto de las necesidades cambiantes de lo que es una atención de calidad para los niños y las familias. La Escuela de Aprendizaje Temprano de Brown ha participado en el programa estatal de prekínder desde 2003. Este programa está diseñado para preparar a niños de cuatro años en riesgo para que tengan éxito en el jardín de infantes.

Desde 2005, Brown's Early Learning School ha recibido una licencia de 5 estrellas, la licencia más alta otorgada por el estado.

Estamos seguros de que la información de este manual le resultará útil a medida que avance el año. Por favor revíselo detenidamente, Completa y firme los formularios correspondientes y devuélvalos lo antes posible.

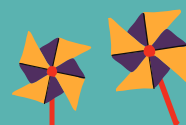



Brown's Early Learning School

Estado de la misión

El objetivo es ayudar a los niños a convertirse en estudiantes seguros e independientes que resuelvan problemas de la vida real, trabajen en cooperación con otros y desarrollen sus talentos personales.

Con esto queremos decir que hacemos todo lo posible para satisfacer las necesidades de cada niño en su etapa social, física, cognitiva, creativa y en su desarrollo del lenguaje. En función de sus necesidades individuales, planificamos y elegimos cuidadosamente actividades diarias que fomenten el crecimiento y aumenten sus capacidades cognitivas y socioemocionales. No discriminamos por motivos de raza, religión, sexo, edad u origen nacional.

Horarios de NC Prek

8:30 a.m. to 3:00 p.m.

**Horario de atención de
Antes y después horario
De 7:30 a. m. a 8:30 a. m. y de
3:00 p. m. a 5:00 p. m., de
lunes a viernes**

Cuando un niño es recogido tarde de su horario contratado, se aplicará un cargo por demora de \$5.00 por minuto.

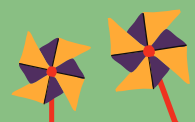



Brown's Early Learning School

Cierres importantes por días festivos

BELS observa todos los siguientes días festivos, además de estas fechas, seguimos el calendario de las escuelas públicas de Durham según lo exige NC Pre-K y Durham Pre-K.

- Día de Año Nuevo
- día de Martin Luther King
- Buen viernes
- Lunes de Pascua
- Día Conmemorativo
- Día de la Independencia
- Día laboral
- Día de los Veteranos
- El día antes de Acción de Gracias,
- Día de Gracias.
- y el día después de navidad
- día de Navidad

Enfoque Educativo

Nuestro horario diario permite tiempo para actividades dirigidas tanto por los maestros como por los niños. Algunas de nuestras metas educativas para todos los niños son las siguientes:

- Experimentar un sentido de autoestima y exhibir una Demostrar un comportamiento cooperativo y prosocial.
- Adquirir habilidades de aprendizaje y resolución de problemas.
Para ampliar las habilidades de pensamiento lógico.
- Adquirir conceptos e información que conduzcan a una comprensión más completa del mundo inmediato
- Demostrar habilidades en juegos de simulación. Ampliar las habilidades de comunicación verbal.
- Desarrollar habilidades de lectura iniciales (es decir, adquirir un amor por los libros, escuchar historias que les leen para mejorar las habilidades motoras gruesas
- Para mejorar y refinar las habilidades motoras finas y adquirir habilidades iniciales de escritura
- Utilizar todos los sentidos en el aprendizaje

Los maestros utilizan las siguientes áreas de interés para que los niños exploren y aprendan en algún momento durante el día o la semana. Además, los maestros pueden optar por establecer otras áreas de interés durante el año, como el área de escritura, el área de escucha, etc. Los maestros publican planes de lecciones mensuales, que brindan a los padres una mayor comprensión de las actividades, lecciones e instrucción diarias, y boletines informativos semanales para padres. se dan cada viernes para mayor aclaración.

- Bloques
- Juego dramático/mesa de limpieza
- Juguetes de mesa/manipulantes
- Estación de Arte/Creación
- Arena y agua
- Ludoteca (Centro de Lectura y Lenguaje)

BROWNSEARLYLEARNING.ORG





Brown's Early Learning School

Admisión y registro

Operamos bajo una política de inscripción abierta. Esto significa que podemos aceptar a un niño en cualquier momento del año, siempre que tengamos una vacante. No discriminamos por raza, religión, sexo, edad (excepto según lo exija la ley) u origen nacional. El procedimiento de admisión incluye una fecha de puertas abiertas para todos los nuevos inscritos o una sesión de preguntas y respuestas individual con los padres/tutores y el director, una cita para jugar con la familia en su casa antes del primer día de escuela del niño y completar un paquete de solicitud que consta de (pero no se limita a) los siguientes formularios: 1. Contrato de padres/proveedor y acuerdo de matrícula 2. Solicitud de cuidado infantil 3. Informe médico de los niños 4. Informe de inmunización 5. Formulario de autorización de permiso 6. Tarjeta de contacto de información de emergencia (debe completarse dos veces al año) 7. Contrato de horas programadas 8. Política de disciplina y gestión del comportamiento Complete estos formularios y devuélvalos al director de inmediato. Estos formularios deben completarse y entregarse antes del primer día de escuela del niño. Esta información es confidencial y está disponible únicamente para el maestro de su hijo, el director y la agencia de licencias del estado.





Llegada Salida

Antes de que un niño pueda ingresar al grupo, se le tomará la temperatura con un termómetro en la frente. Se registrará la temperatura y luego se le pedirá al niño que se lave las manos antes de poder unirse al grupo. Si la temperatura de un niño es superior a 100.4, no podrá quedarse. Todos los niños deben estar libres de fiebre durante 48 horas completas antes de poder regresar a la escuela.

Política de telefonía móvil

No permitimos que los padres estén con sus teléfonos celulares cuando dejan o recogen a sus hijos de la escuela.



Política en caso de mal tiempo

La escuela Brown's Early Learning School siempre seguirá la misma política de mal tiempo que las escuelas públicas de Durham. Si hay mal tiempo durante el horario de atención habitual, la escuela seguirá el horario de cierre temprano de las escuelas públicas de Durham.





Brown's Early Learning School

Código de vestimenta

Queremos que cada niño se divierta en la escuela. Por favor, vístete como corresponde. Se recomienda encarecidamente que uses ropa de juego de todos los días. No cambiaremos la ropa de los niños para que jueguen al aire libre. Todos los niños deberán tener un cambio de ropa adicional en una bolsa de almacenamiento de un galón que se puede guardar en la escuela en el cubículo de tu hijo en caso de una emergencia. Asegúrate de ETIQUETAR todas las prendas de vestir antes de enviarlas a la escuela. BELS no se hará responsable de la ropa perdida que no esté etiquetada.

Comida

BELS ofrece un desayuno, almuerzo y merienda nutritivos para todos los niños inscritos. Todas las comidas que se sirven cumplen con las pautas dietéticas del USDA. Los menús mensuales se publican en el aula para informarle lo que se sirve diariamente.

Se solicita a los padres que llamen antes de las 8:00 a. m. si su hijo llega tarde o no está presente para que podamos modificar la preparación habitual de las comidas. Las dietas especiales deben estar documentadas en los formularios de inscripción de su hijo y se publicarán en la cocina y en el aula. Todas las dietas especiales deben estar firmadas por un médico.

El centro prefiere que los niños no traigan artículos (juguetes, comida, etc.) al centro. Solo se permitirá comida si se compra en una tienda, siempre que el niño traiga suficiente para compartir con la clase. Dado que tenemos muchos juguetes y materiales en la escuela, preferimos que los niños traigan estos artículos solo en días especiales cuando lo solicite el maestro. El maestro de su hijo le informará cuándo tenemos días especiales y cuándo es necesario traer estos artículos a la escuela. Si su hijo trae una manta a la escuela para usar durante la siesta, es su responsabilidad llevársela a casa una vez a la semana (generalmente el viernes) para lavarla. Toda la ropa de cama y los animales de peluche DEBEN lavarse semanalmente. No nos hacemos responsables de ningún artículo traído a la escuela que se pierda o se dañe.



Fiestas de cumpleaños

La escuela Brown's Early Learning School organiza una celebración de cumpleaños especial para cada niño, ya sea que el cumpleaños del niño ocurra antes de que comience el año escolar o después de que termine. Cada niño celebra de la misma manera. Hacen una corona especial y tienen un momento especial en el círculo de actividades, y pueden tener el oso de cumpleaños durante todo el día. Brown's NO permite que se sirvan pasteles, magdalenas u otros artículos azucarados para NINGUNA celebración de cumpleaños. También están prohibidos los globos de cualquier tipo.

Póliza de salud

Como resultado de la COVID-19, es posible que se requiera que todo el personal y los niños usen una mascarilla facial según lo consideren necesario los funcionarios de salud locales. Se mantendrá informado a los padres sobre cualquier cambio en la política tan pronto como sea necesario. Todos los niños serán examinados todas las mañanas al dejarlos en la escuela para detectar fiebre. Si un niño tiene fiebre, no se le permitirá permanecer en la escuela.

Todos los niños deben estar libres de fiebre durante un período completo de 48 horas sin tomar medicamentos antes de regresar a la escuela.





Brown's Early Learning School

Política de salud (continuación)

Si un niño siguiente presenta alguno de los síntomas, NO SE LE PERMITIRÁ asistir a la escuela.

- Náuseas, vómitos, diarrea.
- tos o dificultad para respirar
- Queja de dolor de garganta o pecho
- malestar
- Secreción de oídos u ojos,
- tejidos inflamados alrededor de los oídos o los ojos
- Cualquier sarpullido visible o llaga en la piel con sospecha de naturaleza contagiosa. Temperatura de 100 grados F o más.
- Dolor de cabeza continuo, malestar general o rigidez en el cuello.

Bajo ninguna circunstancia se debe enviar a un niño al centro si presenta alguno de los síntomas anteriores. TODAS las enfermedades deben ser informadas al centro. Si un niño se enferma en la escuela, se notificará a los padres y se les solicitará que recojan al niño de inmediato. Se notificará a todos los padres si su hijo ha estado expuesto a una enfermedad contagiosa. Si un niño es enviado a casa desde el centro por una enfermedad o por cualquier problema relacionado con la salud, se debe llevar a la escuela una declaración firmada por un médico que indique cuál fue la enfermedad y la fecha exacta en la que el niño puede regresar a la escuela.

Un niño enfermo no se siente bien en un entorno grupal y es difícil para el personal brindarle la atención adicional que necesita. NO administramos medicamentos de venta libre, incluidos protector solar, repelente de insectos y cremas para pañales.

Los padres deben notificar al centro si su hijo está o ha estado enfermo. Esto se debe hacer para que, en caso necesario, podamos informar a otros padres de enfermedades particulares a las que su hijo haya podido estar expuesto.

Suponemos que todos los niños del centro están lo suficientemente bien como para participar plenamente en la rutina diaria. No podemos mantener a un niño separado del grupo. Si un padre siente que su hijo no se encuentra bien, debe dejarlo en casa. Somos conscientes de que esto puede ser una dificultad para los padres que trabajan, pero también debemos tener en cuenta el bienestar de todos los niños y el personal.

El personal debe documentar los incidentes inusuales relacionados con la atención médica de un niño, como deposiciones con sangre, una llaga que no se cura como debería o un niño que está inusualmente irritable sin una razón aparente. Todos los informes de incidentes se mantendrán confidenciales y se informarán a los padres.

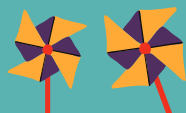



Brown's Early Learning School

Medicamentos

El personal de BELS no dispensará ningún medicamento que no haya sido recetado por un médico. No dispensamos medicamentos de venta libre de ningún tipo; esto incluye repelentes de insectos. Si un médico está tratando a su hijo, el medicamento debe estar en su envase original que contiene la siguiente información:

Nombre completo del niño y fecha de vencimiento
Nombre del médico y número de contacto
La dosis exacta y los intervalos por día.

Si el medicamento debe administrarse solo una o dos veces al día, no lo dispensaremos. Deberá administrar el medicamento antes y después de la escuela. El padre debe proporcionar el elemento apropiado que se utilizará para dispensar el medicamento correctamente. El padre deberá completar el formulario de permiso para administrar el medicamento cada día que se vaya a administrar el medicamento. Todos los medicamentos se guardarán en una caja de seguridad y deberán devolverse a casa todos los días.

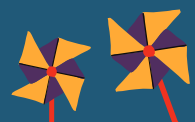



Tarifas para padres

Si tiene una beca que requiere el pago de una cuota para padres, las cuotas vencen el primer día del mes y se atrasan el día 3. A partir del día 3, se aplicará un recargo por demora de \$15 por día. Solo aceptamos giros postales, efectivo o pagos con Zelle. NO SE ACEPTARÁN CHEQUES.

Entiendo que, como participante del Programa Pre-K de Carolina del Norte, no tengo obligación de pagar ninguna excursión ni ninguna tarifa de instrucción durante las 6 horas y media del período de instrucción, que es de 8:30 a. m. a 3:00 p. m. Soy consciente de que si necesito servicios más allá de estas horas antes de las 8:30 a. m. y después de las 3:00 p. m., entonces soy responsable del pago de estos servicios.

Supervisión

ChLos niños estarán supervisados en todo momento durante el día. Nuestras aulas están diseñadas para que nuestro personal pueda supervisar a todos los niños en los distintos centros durante el día.

Disciplina

La política del centro es no pegar ni castigar físicamente a un niño. Utilizamos técnicas constructivas para controlar el comportamiento. Nuestra política disciplinaria no permite amenazas ni castigos físicos por parte del personal. Todos los empleados deben firmar una declaración disciplinaria.





Brown's Early Learning School

Medicines

BELS staff will not dispense any medication that a physician has not prescribed. We do not dispense over-the-counter medicine of any kind; this includes insect repellent. If a physician is treating your child, the medication must be in its original container that contains the following information:

Child's full name and expiration date

Physician name and contact number

The exact dosage amount and intervals per day

If the medicine needs to be administered only once or twice a day, we will not dispense the medicine. You will be required to administer the medicine before school and after school. The parent must provide the appropriate item that will be used to dispense the medicine properly.

The parent will be required to complete the permission to administer medicine form each day the medicine is to be given. All medicine will be kept in a lockbox and must be returned home daily.

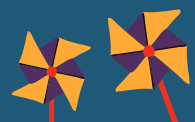

Brown's Early Learning School

Separación

Es normal que los niños sientan ansiedad por la separación, pero pronto lo superan si los padres les transmiten una actitud de confianza y seguridad de que su experiencia en el cuidado infantil será buena. Se anima a los padres a que den abrazos, besos y sonrisas a sus hijos y los entreguen a su maestro designado.

Confidencialidad

Los padres deben saber que las preguntas sobre niños específicos pueden violar nuestro deseo de confidencialidad. Nuestra política es que el personal no hable sobre otros niños con personas que no sean parientes directos o que no estén involucradas en las actividades diarias del niño. No discutimos información sobre un niño frente a otros niños, padres o miembros del personal.



Personal

La calidad de cualquier programa es un reflejo directo de su personal. Todos nuestros profesores están altamente calificados. Nuestro objetivo es que la mayoría de nuestro personal obtenga un título de asociado o superior en desarrollo infantil/educación infantil temprana. Todos los miembros del personal están certificados en RCP y primeros auxilios. Todo el personal actual tiene credenciales de cuidado infantil de Carolina del Norte. El personal también asiste a varios talleres y clases durante todo el año en las áreas de desarrollo infantil y educación infantil temprana.

Contratamos a personas comprometidas con usted y sus hijos. Todo nuestro personal está muy interesado en brindar atención de calidad y un entorno estimulante utilizando principios básicos apropiados para el desarrollo.

Relaciones comunitarias

La escuela Brown's Early Learning School ha establecido una relación estrecha con la comunidad que la rodea. Se anima a los voluntarios de la comunidad a donar su tiempo y recursos al programa. Esto se puede hacer visitando el centro y hablando con los niños o permitiendo que los niños visiten la comunidad. Para que los niños se involucren en su comunidad, planificamos y realizamos al menos dos excursiones durante el año. Los padres siempre son bienvenidos y se les anima a asistir a las excursiones con nosotros.

Participación de los padres

Nuestra filosofía en Brown's Early Learning School es que los padres y maestros deben trabajar juntos para que los niños alcancen su máximo potencial tanto social, emocional y educativo.

Se anima a los padres a participar activamente en la vida escolar de sus hijos y se los considera un componente integral y un recurso valioso. Invitamos a los padres

Ofrécete como voluntario si está disponible durante el horario de clase leyendo a la clase, compartiendo tradiciones culturales o participando en cualquier otro interés/pasatiempo personal que sea apropiado para su edad. Cada padre recibe su propio manual escolar que describe todas las políticas y procedimientos.

Se distribuye un boletín semanal para informar a los padres sobre las lecciones y los próximos eventos a través de la aplicación Group Me. Se programan reuniones formales entre padres y maestros al menos dos veces al año y con mayor frecuencia si lo solicita el proveedor o el padre.

Se recomienda que los padres participen en experiencias de campo educativas.

Se programan citas de juego con todos los estudiantes nuevos antes de su primer día de clases en Brown's Early Learning School.

Lo más importante es que BELS tiene una política de puertas abiertas mediante la cual los padres pueden visitar el centro en cualquier momento.





Brown's Early Learning School

Procedimientos de emergencia

Accidentes menores

En caso de un accidente menor (cortes, moretones o mordeduras que rompan la piel), atenderemos al niño de inmediato. Se le administrarán los primeros auxilios y se preparará un informe del incidente. Se le pedirá a los padres que firmen el informe y se colocará una copia en la carpeta del niño. Si un niño tiene una lesión en la cabeza o en la cara, se llamará a los padres de inmediato.

Accidentes graves

Si un niño ha sufrido una fractura evidente en la cabeza, el cuello, la médula espinal o el brazo, llamaremos inmediatamente al servicio médico de urgencia y a los padres.





**2724 Atlantic Street
Durham, NC 27707
919-688-4678
Brownsearlylearning.org**

